

SEMINARIO ONLINE

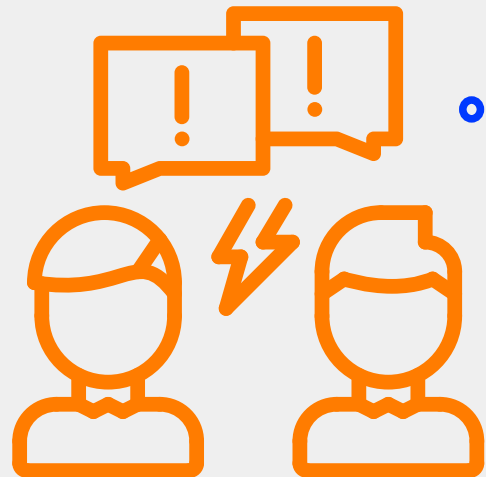

Manejo de Clientes Conflictivos

INICIO: Martes 26 de septiembre
8:30 a 10:30 hrs.



Manejo de Clientes Conflictivos

Objetivos del programa

El servicio al cliente, como factor diferenciador es un elemento estratégico para toda empresa competitiva y en ese contexto es necesario tener Personal de Contacto debidamente capacitado para atender y brindar un servicio dedicado y de calidad a sus clientes y preparados para gestionar adecuadamente situaciones o clientes clasificados como difíciles o conflictivos.

Con el objetivo de proporcionar elementos de apoyo a la función del ejecutivo de contacto, considerando la situación actual de pandemia, con una alta demanda de requerimientos virtuales y telefónicos, hemos desarrollado este programa telemático de Manejo de Clientes Conflictivos, aportando contenidos y conceptos atinentes, métodos y herramientas que propenden a un desempeño profesional y efectivo en la atención de estas situaciones difíciles y exigentes para el personal de contacto.

El curso se desarrollará a través de una plataforma virtual privilegiando, dentro de lo posible, la interactividad y la aplicación

práctica según la demanda de los participantes, y para una mayor comprensión de los contenidos el temario será estructurado sobre un modelo de atención paso a paso, el cual es muy efectivo para superar exitosamente, en la mayoría de los casos, las barreras y situaciones conflictivas de la atención, el cual será entregado a los participantes, en forma didáctica y ejemplificada, lo cual sin dudas, redundará en resultados deseables para ellos en el cumplimiento de su función profesional.

El modelo que sustenta los contenidos del curso es universal, es decir, involucra a todos quienes atienden clientes, ya sea en situaciones normales o conflictivas, por tanto, este programa está dirigido a todos quienes tengan relación con ellos en forma personal o remota y para quienes dirigen o supervisan áreas de servicio al cliente, atención de público, áreas de reclamos y otras relacionadas, cada uno usando la información proporcionada de acuerdo a su necesidad laboral.

Contenido

Introducción de contexto

Compatibilizando motivos y razones de este programa

El servicio al cliente como Factor Estratégico Diferenciador

La excelencia en el servicio es tarea de todos

Principios Claves del Servicio

Causas y efectos de la satisfacción e insatisfacción de los clientes.

Atención de situaciones conflictivas en el servicio

Porqué se quejan o reclaman los clientes, razones y consecuencias

Tipificación de clientes difíciles como orientación para una mejor atención

Requerimientos y reacciones de los clientes.

Quejas, reclamos.

Manejo de situaciones conflictivas. El secreto del éxito

Características críticas del personal de contacto para situaciones conflictivas.

Presentación de casos y análisis preliminar

Análisis de casos reales presentados por los participantes

En trabajo grupal se hará un análisis preliminar de atención, aciertos y dificultades que se puedan observar que serán profundizadas en el desarrollo del modelo de Manejo de Clientes Conflictivos

Modelo de Manejo de Clientes y Situaciones Conflictivas

El manejo efectivo de situaciones conflictivas

La profesionalización de la atención de clientes conflictivos

Presentación del Modelo Sinérgico de desarrollo paso a paso

Fundamentos del modelo, principios básicos

Características de exigencias en la aplicación

Contenido

Aplicación del Modelo de Atención a Clientes Conflictivos

Antes de comenzar

- El entorno del servicio
- Check list para la atención profesional
- El plan de acción para situaciones conflictivas

Proceso de desarrollo de la atención

- Manejo adecuado del contacto inicial con un cliente conflictivo
- Lo que hace la diferencia en la primera impresión
- La situación que describe el cliente es la base de sustentación
- La respuesta y el mensaje práctico emocional del ejecutivo
- El momento de la verdad, indagar, clarificar, profundizar
- En busca de la solución, proponer, requerir, acordar
- Agradecer, valorar, comprometer

Término de la atención

- Cumplir con lo acordado, lo prometido, lo necesario
- Asegurar el cierre integral de la gestión

- Cierre exitoso de la relación, cualquiera sea el resultado

Después del ciclo de atención

- Validación del proceso de atención
- Retroalimentación del ciclo operativo
- Reporte y acciones de optimización y mejora continua.

Competencias y habilidades esenciales para el servicio

Durante el proceso de desarrollo de cada etapa del modelo se reforzarán las habilidades y competencias que se consideran esenciales, tales como:

- Creatividad y resolución de conflictos
- Comunicación y relaciones humanas efectivas y afectivas
- Inteligencia emocional y manejo del estrés
- Negociación y resolución de conflictos
- Otras habilidades que aportan al éxito y la satisfacción laboral

Relator



Pablo Barberis

Ingeniero comercial, con postítulo y especialista en Marketing Estratégico, Marketing Digital y post formación en Retail, logística, TI y comercio electrónico. Certificación internacional de Scrum Alliance en metodología Ágil. Scrum Master. Especialista en Design Thinking. Más de 20 años de experiencia liderando gerencias generales, comerciales y de ventas en la industria del retail, consumo masivo, agroindustria, empresas de servicios y de tecnología en Chile y Latino América, en empresas nacionales e internacionales. Lidera proyectos de innovación y transformación digital para nuevos canales de ventas y para diferentes mercados.

Información e inscripciones

Fecha de inicio	Martes 26 de septiembre de 2023
Fecha de término	Jueves 12 de octubre de 2023
Días	Martes y jueves
Horario	8:30 a 10:30 hrs.
Duración	12 horas (6 sesiones de 2 horas cada una)
Modalidad	Online
Valor general	\$263.000
Valor Socios de ICARE	\$179.000
Descuentos	15% de descuento por 5 o más inscripciones

INSCRÍBASE AQUÍ

INSCRIPCIONES:

Capacitación ICARE Ltda.

RUT: 76.619.580-6

Teléfonos: 22280 5311 – 22280 5329

Email: seminarios@icare.cl